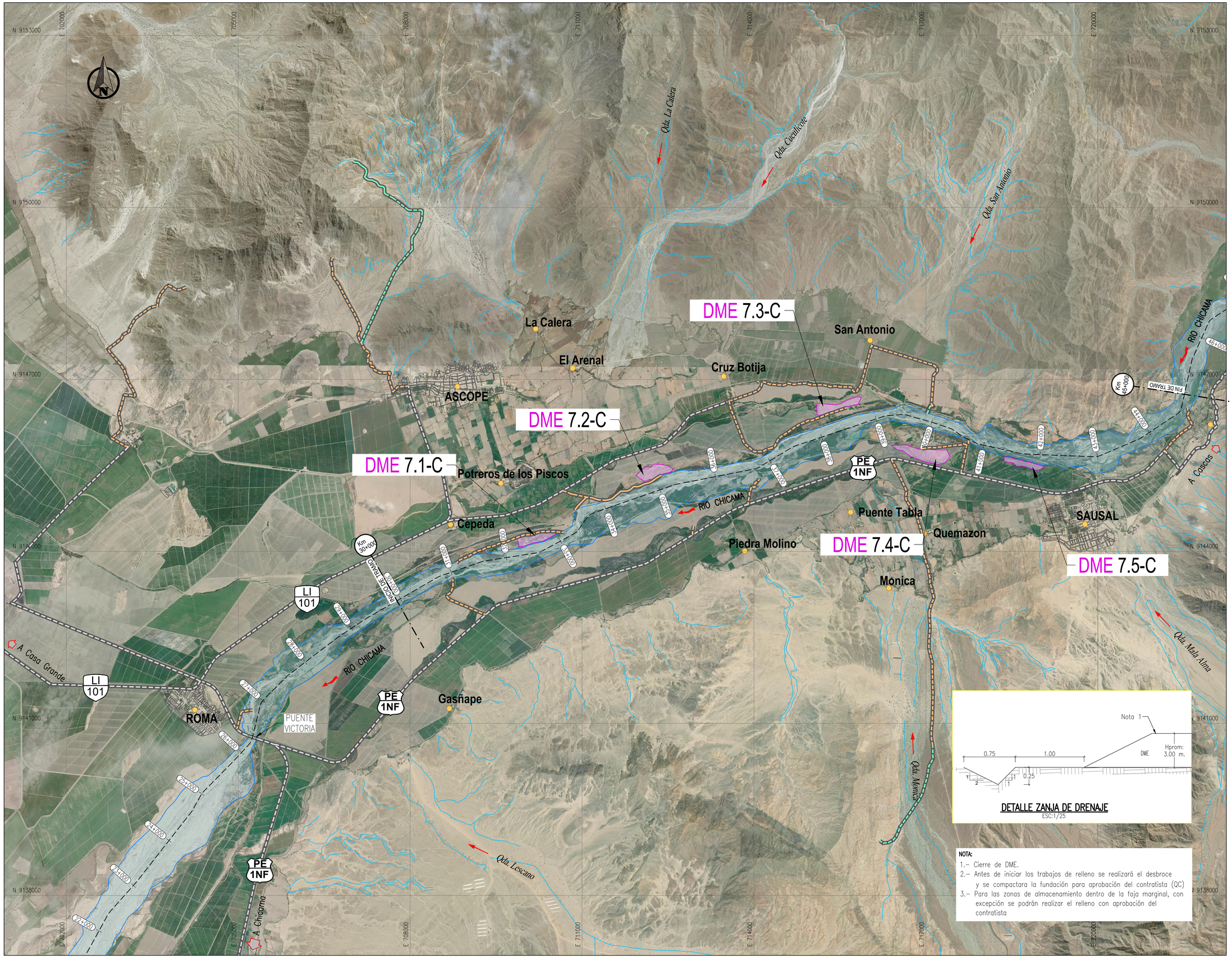

DETALLE ZANJA DE DRENAJE

ESC:1/25

NOTA:

1.- Cierre de DME.
2.- Antes de iniciar los trabajos de relleno se realizará el desbroce y se compactara la fundación para aprobación del contratista (QC)
3.- Para las zonas de almacenamiento dentro de la faja marginal, con excepción se podrán realizar el relleno con aprobación del contratista

UBICACIÓN

ESCALA GRAFICA 0 300 600 900 1200 1500m

1:30000–A1 1:60000–A3

Esc: 1

LEYENDA

- QUEBRADAS
- EJE DE RIO CHICAMA
- FAJA MARGINAL
- ACCESO EXISTENTE ASFALTADO
- ACCESO EXISTENTE AFIRMADO
- ACCESO PROYECTADO
- VIA NACIONAL
- AREA CANTERAS
- AREA DME
- AREA DMO
- CAMPAMENTOS Y PATIO MANIOBRAS
- AREA DE ACOPIOS
- PUNTOS DE AGUA
- VIA DEPARTAMENTAL

REV N°	FECHA	DESCRIPCION DE LA REVISION	REVISADO	DIRECTOR
.	.	.	.	.
.	.	.	.	.
.	.	.	.	.
.	.	.	.	.
A	08.2022	EMITIDO PARA REVISION INTERNA	J.O.	G.M.

	FECHA	FIRMA
DISEÑO : ...	...	
DIBUJO : JC Saldaña Cova	22.08.2022	
REVISION : Ing. Luis Arce	22.08.2022	
APROBACION : Ing. Jose Luis Oblitas	22.08.2022	
DIRECTOR DE PROYECTO : Ing. Gustavo Magalhães	22.08.2022	

OHLA Perú

PERÚ Presidencia del Consejo de Ministros

RECONSTRUCCIÓN CON CAMBIOS

SOLUCIONES INTEGRALES ENTREGA DE LAS DEFENSAS RIBEREÑAS RÍO CHICAMA Y RÍO VIRU (PAQUETE 9R-06)

PLANO

CUI 3–RIO CHICAMA PQT–07

UBICACION

DEPOSITO DE MARTERIAL EXCEDENTE

ESPECIALIDAD :

GENERAL

USO :

000 – PROGRAMA GENERAL

ZONA :

CHICAMA–ASCOPE–LA LIBERTAD

ESCALA :	FECHA :	REV :
1:30000	22.08.2022	A

CODIGO DEL PLANO :

CO–PE–1PE326–CI–DA–28

D:\RIO CHICAMA Y VIRU (PAQUETE 9R-06)\02. PLANOS\02. RIO CHICAMA\02. PAQUETIZACION\PQT 07_CUI 03-EP. RIO CHICAMA TRAMO 02\C3D\POTE. 7_EP RIO CHICAMA-TRAMO 02 (DME).DWG